

OBJETIVO E POLÍTICA DE INVESTIMENTO

O fundo busca acompanhar as variações do Ibovespa por meio da atuação no mercado de ações.

PÚBLICO-ALVO

Investidores em Geral

HISTOGRAMA

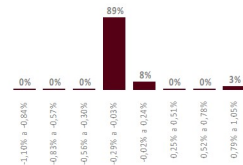

O histograma mostra a distribuição da rentabilidade nominal comparada com o benchmark que o fundo obteve desde 30/04/2019, dividida em oito janelas iguais, sendo o valor máximo e o mínimo, respectivamente, o maior e o menor valor apurado nesse período.

CARACTERÍSTICAS

Classificação de Risco									
0,5	1,0	1,5	2,0	2,5	3,0	3,5	4,0	4,5	5,0
Aplicação inicial R\$ 1,00	Liquidez								
Permanência mínima R\$ 1,00	Cotização								
Aplicações adicionais R\$ 1,00	Resgates								
Conceito global N/A	Liquidação								
Taxa de administração 1,00%	Horário de movimentação								
Taxa de performance Não há	16:30								
Tributação (I.R.) Renda Variável	Tipo Anbima								
Data de início 30/abr/2019	Ações Indexados								
CNPJ 31.031.274/0001-71	Código Anbima								
Benchmark IBOVESPA	493376								
	Código ISIN								
	BR014TCTF008								
	Administrador								
	Banco Bradesco S.A.								
	Gestor								
	Bradesco Asset Management S.A.								
	DTVM								

EVOLUÇÃO DO PL E RENTABILIDADE ACUMULADA (desde 30/04/2019)

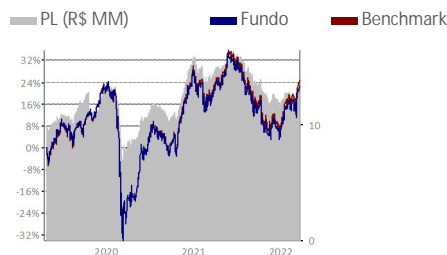

COMPOSIÇÃO SETORIAL DO FUNDO



A composição da carteira apresentada acima inclui todos os ativos do fundo, inclusive os ativos do fundo investido BRAM FIA Ibovespa.

2022

2021

	RETORNO DO FUNDO (%)	DISTÂNCIA DO BENCHMARK (PONTOS PERCENTUAIS)	RETORNO DO FUNDO (%)	DISTÂNCIA DO BENCHMARK (PONTOS PERCENTUAIS)
Jan	6,93	-0,05	-3,39	-0,08
Fev	0,83	-0,06	-4,44	-0,06
Mar	6,05	-0,01	5,90	-0,09
Abr	-	-	1,86	-0,08
Mai	-	-	6,00	-0,16
Jun	-	-	0,36	-0,10
Jul	-	-	-4,01	-0,06
Ago	-	-	-2,55	-0,07
Set	-	-	-6,66	-0,09
Out	-	-	-6,80	-0,06
Nov	-	-	-1,57	-0,04
Dez	-	-	2,83	-0,03

ANÁLISE DE CONSISTÊNCIA

ANÁLISE / PERÍODO	6 M	12 M	24 M	36 M	2022	2021	2020	2019	2018	DESDE INÍCIO
Retorno do fundo (%)	7,86	2,05	61,47	-	14,35	-12,74	1,91	20,39	-	22,42
Retorno do benchmark (%)	8,13	2,89	64,34	-	14,48	-11,93	2,92	20,02	-	24,54
Distância do benchmark (p.p.)	-0,27	-0,84	-2,87	-	-0,13	-0,82	-1,01	0,37	-	-2,12
Melhor mês (retorno %)	6,93	6,93	15,81	-	6,93	6,00	15,81	6,86	-	15,81
Melhor mês (data)	jan-22	jan-22	nov-20	-	jan-22	mai-21	nov-20	dez-19	-	nov-20
Pior mês (retorno %)	-6,80	-6,80	-6,80	-	0,83	-6,80	-29,97	-0,73	-	-29,97
Pior mês (data)	out-21	out-21	out-21	-	fev-22	out-21	mar-20	ago-19	-	mar-20
Nº meses acima do benchmark	0	0	0	-	0	0	0	2	-	2
Nº meses abaixo do benchmark	6	12	24	-	3	12	12	6	-	33
Nº meses positivos	4	7	14	-	3	5	6	7	-	21
Nº meses negativos	2	5	10	-	0	7	6	1	-	14
Volatilidade fundo ano (%)	19,96	18,87	23,12	-	17,25	17,25	0,00	0,00	-	0,00
Tracking Error (%)	0,01	0,06	0,04	-	0,01	0,01	0,00	0,00	-	0,00
Sharpe (%)	-	-	-	-	-	-	-	-	-	-
Patrimônio líquido médio (R\$ milhões)	12,4	13,7	12,8	-	12,7	14,1	11,1	11,1	-	12,2

INFORMAÇÕES IMPORTANTES

Material de divulgação produzido pela Bradesco Asset Management S.A. DTVM. LEIA O FORMULÁRIO DE INFORMAÇÕES COMPLEMENTARES, A LÂMINA DE INFORMAÇÕES ESSENCIAIS E O REGULAMENTO ANTES DE INVESTIR. Os documentos podem ser encontrados em www.bradesco.com.br. Rentabilidade passada não representa garantia de rentabilidade futura. A rentabilidade divulgada não é líquida de impostos. Descrição do Tipo Anbima disponível no Formulário de Informações Complementares. Fundos de investimento não contam com garantia do Administrador, do Gestor, de qualquer mecanismo de seguro ou Fundo Garantidor de Crédito - FGC.