

OBJETIVO E POLÍTICA DE INVESTIMENTO

O fundo busca rentabilidade que supere as variações do CDI através de uma carteira diversificada utilizando diversas classes de ativos, como juros, inflação, bolsa e moedas.

PÚBLICO-ALVO

Investidores em Geral

HISTOGRAMA

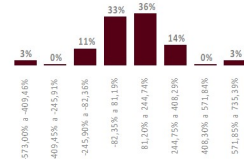

O histograma mostra a distribuição da rentabilidade nominal comparada com o benchmark que o fundo obteve nos últimos 36 meses, dividida em oito janelas iguais, sendo o valor máximo e o mínimo, respectivamente, o maior e o menor valor apurado nesse período.

CARACTERÍSTICAS

Classificação de Risco									
0,5	1,0	1,5	2,0	2,5	3,0	3,5	4,0	4,5	5,0
Aplicação inicial R\$ 50,00	Liquidez Cotização	Fechamento							
Permanência mínima R\$ 10,00	Aplicações Resgates	D+0							
Aplicações adicionais R\$ 10,00	Liquidação	D+1 (útil após solicitação)							
Conceito global -	Horário de movimentação	15:00							
Taxa de administração 1,00%	Tipo Anbima	Multimercados Livre							
Taxa de performance 20% s/ que exceder 100% do CDI	Código Anbima	464317							
Tributação (I.R.) Longo Prazo	Código ISIN	BRNXT3CTF003							
Data de início 30/abr/2018	Administrador	Banco Bradesco S.A.							
CNPJ 29.011.179/0001-64	Gestor	Bradesco Asset Management S.A.							
Benchmark CDI		DTVM							

EVOLUÇÃO DO PL E RENTABILIDADE ACUMULADA (36 meses)

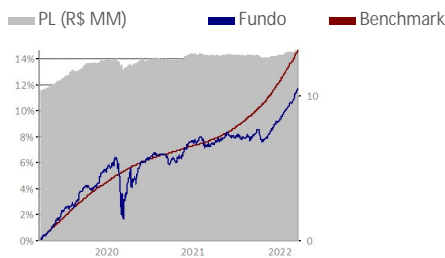

COMPOSIÇÃO DA CARTEIRA

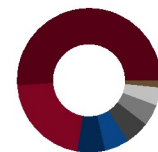

- Renda Fixa (51,52%)
- RF-Crédito (21,32%)
- Cotas (6,32%)
- Renda Variável (5,51%)
- Derivativos (5,48%)
- RV-Valor (4,84%)
- RF-Inflação (4,06%)
- Moedas (1,63%)
- C/C Dólar (0,01%)
- Outros (-0,69%)

A composição da carteira apresentada acima inclui todos os ativos do fundo, inclusive os ativos dos fundos investidos.

2022

2021

	RETORNO DO FUNDO (%)	% DO BENCHMARK	RETORNO DO FUNDO (%)	% DO BENCHMARK
Jan	0,61	83,66	-0,03	-
Fev	0,69	92,62	-0,22	-
Mar	0,97	104,72	0,14	69,64
Abr	-	-	0,28	133,62
Mai	-	-	0,28	104,91
Jun	-	-	-0,03	-
Jul	-	-	-0,12	-
Ago	-	-	0,17	40,83
Set	-	-	0,08	19,02
Out	-	-	-0,48	-
Nov	-	-	0,51	86,75
Dez	-	-	0,90	117,82

ANÁLISE DE CONSISTÊNCIA

ANÁLISE / PERÍODO	6 M	12 M	24 M	36 M	2022	2021	2020	2019	2018	DESDE INÍCIO
Retorno do fundo (%)	3,23	3,92	7,88	11,75	2,29	1,48	2,17	6,61	2,29	15,66
Retorno do benchmark (%)	4,31	6,41	8,78	14,71	2,42	4,40	2,77	5,97	4,22	21,36
% do Benchmark	75,01	61,17	89,71	79,91	94,49	33,60	78,46	110,81	54,37	73,34
Melhor mês (retorno %)	0,97	0,97	1,11	1,11	0,97	0,90	1,11	1,11	0,71	1,11
Melhor mês (data)	mar-22	mar-22	abr-20	set-19	mar-22	dez-21	abr-20	set-19	out-18	set-19
Pior mês (retorno %)	-0,48	-0,48	-0,48	-1,95	0,61	-0,48	-1,95	0,05	-0,78	-1,95
Pior mês (data)	out-21	out-21	out-21	mar-20	jan-22	out-21	mar-20	ago-19	mai-18	mar-20
Nº meses acima do benchmark	2	4	10	15	1	3	6	6	1	17
Nº meses abaixo do benchmark	4	8	14	21	2	9	6	6	7	30
Nº meses positivos	5	9	16	26	3	7	7	12	7	36
Nº meses negativos	1	3	8	10	0	5	5	0	1	11
Volatilidade fundo ano (%)	1,03	1,08	1,55	2,34	0,60	0,60	0,00	0,00	0,00	0,00
Tracking Error (%)	-	-	-	-	-	-	-	-	-	-
Sharpe (%)	-	-	-	-	-	-	-	-	-	-
Patrimônio líquido médio (R\$ milhões)	12,8	12,8	12,7	12,4	13,0	12,8	12,4	11,2	10,1	11,8

INFORMAÇÕES IMPORTANTES

Material de divulgação produzido pela Bradesco Asset Management S.A. DTVM. LEIA O FORMULÁRIO DE INFORMAÇÕES COMPLEMENTARES, A LÂMINA DE INFORMAÇÕES ESSENCIAIS E O REGULAMENTO ANTES DE INVESTIR. Os documentos podem ser encontrados em [www.bradesco.com.br](http://www.bradesco.com.br). Rentabilidade passada não representa garantia de rentabilidade futura. A rentabilidade divulgada não é líquida de impostos. Descrição do Tipo Anbima disponível no Formulário de Informações Complementares. Fundos de investimento não contam com garantia do Administrador, do Gestor, de qualquer mecanismo de seguro ou Fundo Garantidor de Crédito - FGC.

Fone Fácil Bradesco: 4002 0022 / 0800 570 0022 | SAC – Alô Bradesco: 0800 704 8383 | SAC – Deficiência Auditiva ou de Fala: 0800 722 0099. Ouvidoria: 0800 727 9933 | [bram@bram.bradesco.com.br](mailto:bram@bram.bradesco.com.br) | Assessoria de Investimento: capitais e regiões metropolitanas: 4020 1414 | Demais localidades: 0800 704 1414 | Em dias úteis, das 8h às 20h – horário de Brasília.

